





Sede Centrale corso G. Di Vittorio 203 - S. Severo «FG» TEL. 0882 375491

# ipertipi orientati

-  Liceo Artistico
-  Liceo Linguistico
-  Liceo Scienze Applicate
-  Liceo Scienze Umane



LICEO STATALE POLIVALENTE



E. PESTALOZZI



## ***Saluto del Dirigente Scolastico***

agli Alunni della Scuola Secondaria di Primo Grado

In occasione dell'attività di Orientamento per il prossimo anno scolastico, voglio rivolgere a voi studenti della Scuola Secondaria di Primo Grado, unitamente alle vostre famiglie e ai vostri docenti il mio personale saluto.

Voi ragazzi, avrete l'opportunità di incontrare in questo periodo molti docenti delle Scuole Secondarie di Secondo grado, ponete attenzione alle informazioni che vi forniranno, si riveleranno indispensabili per una scelta consapevole relativa al vostro futuro.

Ciascuno di voi ha grandi capacità: scrivere bene, risolvere equazioni, doti organizzative, intuito e molte altre virtù ancora. Oggi, avete l'opportunità di scoprire le vostre predisposizioni ed in funzione di queste operare delle scelte.

Dovete guardarvi dentro adesso: è una responsabilità verso voi stessi, i vostri genitori e i vostri insegnanti.

Tutti quanti, senza eccezione, potete accrescere le vostre capacità di analisi e critica. Non lasciatevi sfuggire questa opportunità. L'età giovanile non è solo una scala che porta all'età adulta, ma è essa stessa un importante momento della vita. E, come ogni momento della vita, ha un proprio suono e provoca una musica che ne colora gli spazi.

Se la vostra scelta si orienterà verso i nostri Licei troverete di certo accoglienza, un habitat ideale, in cui tutti i vostri talenti saranno valorizzati grazie alla nostra proposta formativa e al lavoro di docenti che insieme al Dirigente Scolastico hanno a cuore la crescita dei propri alunni.

A voi genitori e a voi docenti delle Scuole di primo grado l'invito a consentire a ciascuno dei vostri giovani di realizzare le proprie aspirazioni, valorizzando le risorse che ognuno ha, appoggiando le loro scelte.

Un affettuoso augurio a tutti e, se deciderete di scegliere la scuola che io dirigo, arrivederci a presto.

***Il Dirigente Scolastico***

## Le nostre Sedi

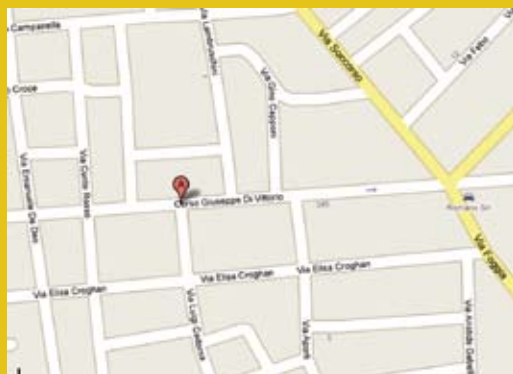

**sede centrale:**

- **Corso G. di Vittorio, 203**

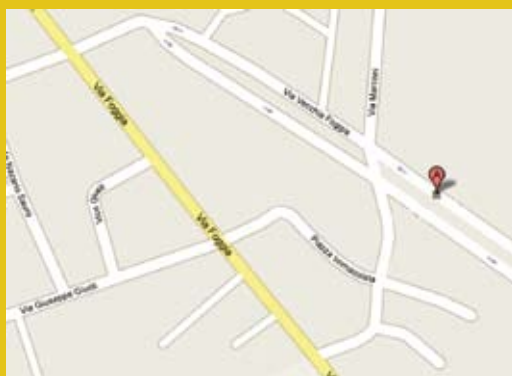
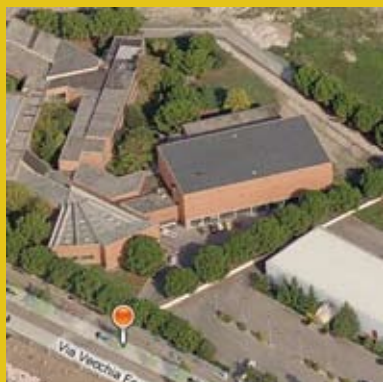

**sede :**

- **Via Vecchia Foggia**



**sede :**

- **Via Adda**

## ***Prefazione***

L'Istituto di Istruzione Superiore "Enrico Pestalozzi" nasce nel 1953 come Istituto Magistrale, per rispondere all'esigenza di una adeguata formazione pedagogica e quindi culturale dei futuri insegnanti, in un momento in cui la domanda di istruzione elementare era alquanto forte. Inizialmente abbracciava un bacino di utenza molto ampio comprendente anche il Gargano del Nord e il Subappennino Dauno.

Successivamente, vari interventi legislativi degli anni novanta hanno abolito il corso Magistrale quadriennale ed hanno dato alle scuole la possibilità di istituire nuovi licei.

Così sono nati il Liceo Pedagogico Sociale, che divenne Liceo Scienze dell'Educazione e che ora è Liceo delle Scienze Umane, il Liceo Linguistico, e in seguito il Liceo Classico, il Liceo Scientifico Tecnologico ora Liceo Scienze Applicate e il Liceo Artistico, Progetto "Michelangelo" che ora si è strutturato nel nuovo Liceo Artistico.

La nuova proposta formativa prevede i seguenti licei:

- 1. Liceo Scienze Umane**
- 2. Liceo Linguistico**
- 3. Liceo Scientifico**
  - *Opzione Scienze Applicate;*
- 4. Liceo Artistico**
  - **Indirizzo Arti Figurative,**
  - **Indirizzo Architettura e Ambiente**
  - **Indirizzo Scenografia**

## ***Referenti***

Al fine di orientare gli studenti che frequentano la terza media ad una scelta più consapevole e più conforme alle proprie attitudini ed aspirazioni, la scuola, oltre alle informazioni riportate in questo opuscolo e nel sito [www.pestalozzi.it](http://www.pestalozzi.it), resta a disposizione per qualsiasi chiarimento sui vari percorsi didattici, sui loro sbocchi occupazionali e per fornire indicazioni sulle modalità d'iscrizione. A tale proposito i docenti referenti saranno a disposizione nei mesi di Dicembre e Gennaio, tutti i lunedì dalle ore 16,00 alle 17,30 nella sede centrale in corso G. di Vittorio 203.

Referente generale e Figura Strumentale:

- **prof.ssa Giusi Cella**

---

## ***Certificazioni esterne***

Presso L'istituto d'Istruzione Superiore "E. Pestalozzi" di San Severo, è possibile conseguire:

La **certificazione ECDL** (patente europea del computer) \_ scuola Test Center;

La **certificazione in lingue straniere:**

Inglese, Francese, Tedesco, Spagnolo;

Queste certificazioni, sono riconosciute come crediti formativi per l'iscrizione a qualsiasi facoltà universitaria.

## ***Informazioni Generali***

Per tutti i Licei è previsto l'insegnamento in lingua straniera, di una disciplina non linguistica (CLIL) compresa nell'area delle attività e degli insegnamenti obbligatori per tutti gli studenti o nell'area degli insegnamenti attivabili dalle istituzioni scolastiche nei limiti del contingente di organico ad esse annualmente assegnato.

### **Per il Liceo Linguistico**

In base all'art. 6 DPR 89/2010, dal primo anno del secondo biennio, è previsto l'insegnamento in lingua straniera, di una disciplina non linguistica (CLIL) compresa nell'area delle attività e degli insegnamenti obbligatori per tutti gli studenti o nell'area degli insegnamenti attivabili dalle istituzioni scolastiche nei limiti del contingente di organico ad esse annualmente assegnato, tenuto conto delle richieste degli studenti e delle loro famiglie. Dal secondo anno del secondo biennio, è previsto inoltre l'insegnamento, in una diversa lingua straniera, di una disciplina non linguistica (CLIL), compresa nell'area delle attività e degli insegnamenti obbligatori per tutti gli studenti o nell'area degli insegnamenti attivabili dalle istituzioni scolastiche nei limiti del contingente di organico ad esse assegnato, tenuto conto delle richieste degli studenti e delle loro famiglie.

### **ESABAC**

Il Liceo Linguistico, aderirà al progetto nazionale ESABAC, per il conseguimento del diploma binazionale italo-francese (Esame di Stato italiano e Baccalauréat francese).

Il doppio diploma consente il rafforzamento delle competenze in lingua francese e dà un nuovo slancio ai percorsi di mobilità dei giovani, permettendo agli studenti italiani di iscriversi alle Università francesi o degli Stati francofoni.





*Dirigente Scolastico:*

**prof. ssa Isabella de Finis**



**Liceo Artistico**

- Arti Figurative
- Architettura e Ambiente
- Scenografia



**Liceo Linguistico**



**Liceo Scientifico**

- Scienze Applicate



**Liceo Scienze Umane**

# Liceo Artistico

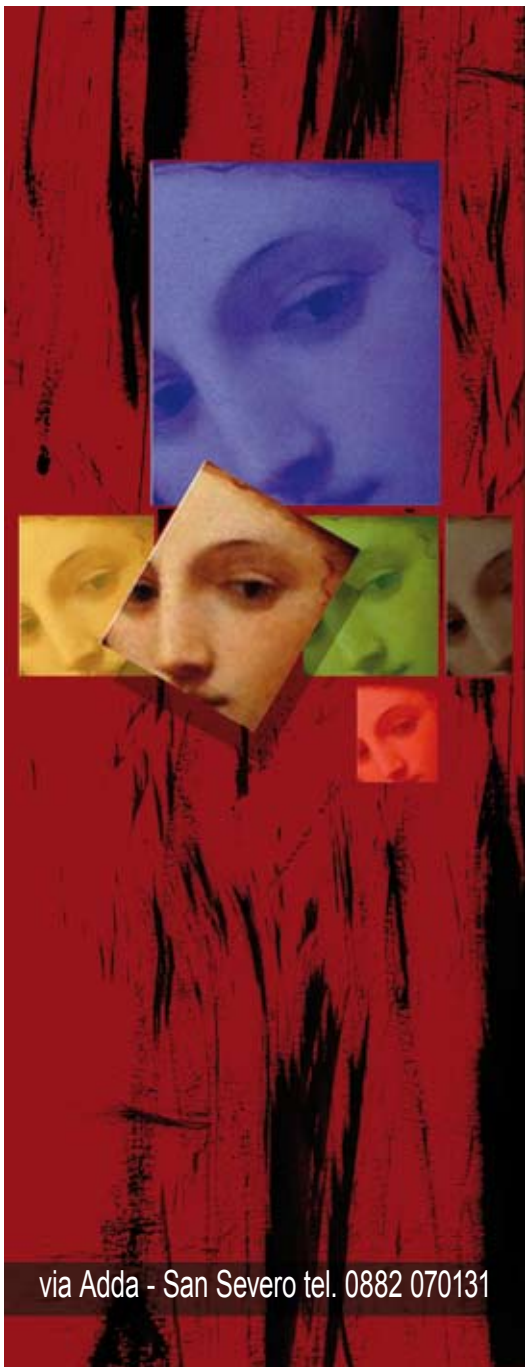

**I**l Liceo Artistico è per coloro che:  
amano la cultura e lo studio delle arti visive, conoscere la storia dei linguaggi espressivi, le tecniche e le metodologie dell'arte;

provano piacere nel disegnare e manipolare vari tipi di materiale per esprimere la propria creatività;

hanno la curiosità di conoscere ed imparare a "leggere" tutto ciò che appartiene alle Arti grafiche, all'Architettura, alla Pittura, alla Scultura, alla Decorazione, al Design, alla Fotografia al Cinema;

coltivano la voglia di conoscere e di cimentarsi con il mondo dell'immagine, dell'animazione e della progettazione creativa;

manifestano l'interesse ad esplorare il complesso mondo della tutela, la conservazione, il restauro e la catalogazione dei Beni Culturali.

Le sezioni di specializzazione che si possono scegliere al terzo anno sono:

- **Arti Figurative**
- **Architettura e Ambiente**
- **Scenografia**

Gli sbocchi professionali:

Prosieguo degli studi presso qualsiasi facoltà universitaria ed in particolare presso:

- Facoltà di Architettura
- Accademia di Belle Arti con la possibilità di Laurearsi in Pittura, Scultura, Scenografia, Grafica pubblicitaria, Restauro e New Media
- Facoltà di Archeologia
- Facoltà di Lettere con indirizzo Artistico
- Facoltà di Catalogazione e conservazione dei Beni culturali.
- Istituto Superiore del Restauro
- Istituti Superiori per il Design

via Adda - San Severo tel. 0882 070131

# PIANO Di STUDI

## Arti Figurative

	1° Biennio		2° Biennio		5° ANNO
	1° ANNO	2° ANNO	3° ANNO	4° ANNO	
<b>Attività e insegnamenti obbligatori per tutti gli studenti - orario settimanale</b>					
Lingua e letteratura italiana	4	4	4	4	4
Lingua e cultura straniera	3	3	3	3	3
Storia e Geografia	3	3			
Storia			2	2	2
Filosofia			2	2	2
Matematica*	3	3	2	2	2
Fisica			2	2	2
Scienze Naturali**	2	2			
Chimica***			2	2	
Storia dell'Arte	3	3	3	3	3
Discipline Grafiche e Pittoriche	4	4			
Discipline Geometriche	3	3			
Discipline Plastiche e Scultoree	3	3			
Laboratorio Artistico****	3	3			
Scienze Motorie e Sportive	2	2	2	2	2
Religione Cattolica o Att. Altern.	1	1	1	1	1
<b>totale</b>	<b>34</b>	<b>34</b>	<b>23</b>	<b>23</b>	<b>23</b>
<b>Attività e insegnamenti obbligatori d'indirizzo</b>					
Laboratorio della Figurazione			6	6	8
Discipline Pittoriche e / o discipline plastiche e scultoree			6	6	6
<b>totale</b>			<b>12</b>	<b>12</b>	<b>14</b>
<b>totale complessivo</b>	<b>34</b>	<b>34</b>	<b>35</b>	<b>35</b>	<b>35</b>

\* con informatica

\*\* Biologia, Chimica, Scienze della Terra

\*\*\* Chimica deimateriali

\*\*\*\* Il laboratorio ha prevalentemente una funzione orientativa verso gli indirizzi attivi dal terzo anno e consiste nella pratica delle tecniche operative specifiche, svolte con criterio modulare quadriennale o annuale nell'arco del biennio, fra cui le tecniche audiovisive e multimediali.

## Scenografia

	1° Biennio		2° Biennio		5° ANNO
	1° ANNO	2° ANNO	3° ANNO	4° ANNO	
<b>Attività e insegnamenti obbligatori per tutti gli studenti - orario settimanale</b>					
Lingua e letteratura italiana	4	4	4	4	4
Lingua e cultura straniera	3	3	3	3	3
Storia e Geografia	3	3			
Storia			2	2	2
Filosofia			2	2	2
Matematica*	3	3	2	2	2
Fisica			2	2	2
Scienze Naturali**	2	2			
Chimica***			2	2	
Storia dell'Arte	3	3	3	3	3
Discipline Grafiche e Pittoriche	4	4			
Discipline Geometriche	3	3			
Discipline Plastiche e Scultoree	3	3			
Laboratorio Artistico****	3	3			
Scienze Motorie e Sportive	2	2	2	2	2
Religione Cattolica o Att. Altern.	1	1	1	1	1
<b>totale</b>	<b>34</b>	<b>34</b>	<b>23</b>	<b>23</b>	<b>23</b>
<b>Attività e insegnamenti obbligatori d'indirizzo</b>					
Laboratorio di Scenografia			5	5	7
Discipline geometriche e scenotecniche			2	2	2
Discipline Progettuali Scenografiche			5	5	5
<b>totale</b>			<b>12</b>	<b>12</b>	<b>14</b>
<b>totale complessivo</b>	<b>34</b>	<b>34</b>	<b>35</b>	<b>35</b>	<b>35</b>

\* con informatica

\*\* Biologia, Chimica, Scienze della Terra

\*\*\* Chimica deimateriali

\*\*\*\* Il laboratorio ha prevalentemente una funzione orientativa verso gli indirizzi attivi dal terzo anno e consiste nella pratica delle tecniche operative specifiche, svolte con criterio modulare quadriennale o annuale nell'arco del biennio, fra cui le tecniche audiovisive e multimediali.

## Architettura e Ambiente

	1° Biennio		2° Biennio		5° ANNO
	1° ANNO	2° ANNO	3° ANNO	4° ANNO	
<b>Attività e insegnamenti obbligatori per tutti gli studenti - orario settimanale</b>					
Lingua e letteratura italiana	4	4	4	4	4
Lingua e cultura straniera	3	3	3	3	3
Storia e Geografia	3	3			
Storia			2	2	2
Filosofia			2	2	2
Matematica*	3	3	2	2	2
Fisica			2	2	2
Scienze Naturali**	2	2			
Chimica***			2	2	
Storia dell'Arte	3	3	3	3	3
Discipline Grafiche e Pittoriche	4	4			
Discipline Geometriche	3	3			
Discipline Plastiche e Scultoree	3	3			
Laboratorio Artistico****	3	3			
Scienze Motorie e Sportive	2	2	2	2	2
Religione Cattolica o Att. Altern.	1	1	1	1	1
<b>totale</b>	<b>34</b>	<b>34</b>	<b>23</b>	<b>23</b>	<b>23</b>
<b>Attività e insegnamenti obbligatori d'indirizzo</b>					
Laboratorio di Architettura			6	6	8
Discipline Progettuali Architettura e Ambiente			6	6	6
<b>totale</b>			<b>12</b>	<b>12</b>	<b>14</b>
<b>totale complessivo</b>	<b>34</b>	<b>34</b>	<b>35</b>	<b>35</b>	<b>35</b>

\* con informatica

\*\* Biologia, Chimica, Scienze della Terra

\*\*\* Chimica dei materiali

\*\*\*\* Il laboratorio ha prevalentemente una funzione orientativa verso gli indirizzi attivi dal terzo anno e consiste nella pratica delle tecniche operative specifiche, svolte con criterio modulare quadriennale o annuale nell'arco del biennio, fra cui le tecniche audiovisive e multimediali.

# Liceo Linguistico



La proposta formativa del Liceo Linguistico si rivolge, innanzitutto, ai giovani che sono particolarmente interessati allo studio delle lingue straniere. Mira ad una azione educativa in sintonia con la tradizione culturale e di civiltà dell'Italia, ma arricchita da una sensibilità interculturale e da una visione del mondo più ampia e più articolata.

Il Liceo Linguistico, forte della sua decennale esperienza, garantisce l'acquisizione di competenze linguistiche tali da inserirsi agevolmente nel mondo del lavoro.

Il percorso di studio verterà, essenzialmente, sull'apprendimento di tre lingue straniere: inglese, francese e a scelta del tedesco o dello spagnolo, dal primo anno in poi. Completeranno la formazione dello studente conoscenze storico-filosofiche, matematico-scientifiche, letterario-artistiche, oltre che dello studio della lingua latina al biennio.

Gli studenti assisteranno, inoltre, a spettacoli teatrali, a proiezioni di film in lingua straniera, e parteciperanno a viaggi d'istruzione all'estero, onde approfondire le loro conoscenze linguistiche.

A tal fine ci saranno collaborazioni con Enti Internazionali che rilasceranno certificazioni inerenti le competenze acquisite nelle varie lingue che potranno essere inserite nei "curriculum vitae" da presentare ai datori di lavoro. Inoltre, il Diploma di Maturità linguistica dà la possibilità di iscriversi a tutte le facoltà universitarie, specie ai Corsi di Laurea in Lingue e Letteratura Straniera, in Scienze della Comunicazione, in Commercio Estero, nonchè alla Scuola Superiore di Interpreti e Traduttori, che offriranno un sicuro sbocco nel mondo del lavoro nei settori del Marketing, dell'Import-Export, della pubblicità, del turismo, oggi, così in larga espansione.

# PIANO Di STUDI

## Liceo Linguistico

	1° Biennio		2° Biennio		5° ANNO
	1° ANNO	2° ANNO	3° ANNO	4° ANNO	
<b>Attività e insegnamenti obbligatori per tutti gli studenti - orario settimanale</b>					
Lingua e letteratura italiana	4	4	4	4	4
Lingua e cultura Latina	2	2			
Lingua straniera 1*	4	4	3	3	3
Lingua straniera 2*	3	3	4	4	4
Lingua straniera 3*	3	3	4	4	4
Storia e Geografia	3	3			
Storia			2	2	2
Filosofia			2	2	2
Matematica**	3	3	2	2	2
Fisica			2	2	2
Scienze Naturali***	2	2	2	2	2
Storia dell'Arte			2	2	2
Scienze Motorie e Sportive	2	2	2	2	2
Religione Cattolica o Att. Altern.	1	1	1	1	1
<b>totale</b>	<b>27</b>	<b>27</b>	<b>30</b>	<b>30</b>	<b>30</b>

\* è compresa 1 ora di conversazione col docente di madrelingua

\*\* con informatica

\*\*\* Biologia, Chimica, Scienze della Terra

# Liceo

## Scienze Applicate



Il nostro percorso di studi è indirizzato a tutti coloro che vivendo in questa moderna società fortemente "tecnologica", comprendono il legame profondo tra scienza e tecnologia, al punto che lo sviluppo della prima dipende in buona parte dallo sviluppo della seconda e viceversa.

Obiettivi fondamentali del Liceo delle Scienze applicate:

- fornire una preparazione culturale nella quale sapere umanistico e sapere scientifico siano armonicamente integrati;
- corrispondere in maniera nuova alle esigenze di chi si troverà ad operare in un veloce e mutevole contesto sociale, economico, produttivo, dove contano cultura, flessibilità e capacità di adattamento;
- fornire allo studente strumenti concettuali per operare con spirito critico per superare le tradizionali barriere tra "sapere" e "saper fare".

Il curriculum di questo liceo, è caratterizzato dall'aspetto introduttivo dell'insegnamento di Fisica / Scienze Naturali, discipline che vengono approfondite successivamente, quando gli studenti hanno maturato capacità di astrazione e di comprensione di modelli. Grande rilievo è dato a tutte le discipline scientifiche, supportate da una assidua attività svolta in laboratorio. Fondamentale la presenza dell'insegnamento dell'informatica, che ha lo scopo di introdurre lo studente all'analisi e alla soluzione dei problemi con i metodi tipici della tecnologia. Importanti sono anche i contatti tra Scuola e Università utili ad ampliare l'offerta formativa e favorire l'inserimento nel mondo del lavoro. Al termine del quinquennio si consegue il diploma di Maturità scientifica, che permette l'accesso a tutte le Facoltà universitarie.

# PIANO Di STUDI

## Liceo Scientifico

### opzione Scienze Applicate

	1° Biennio		2° Biennio		5° ANNO
	1° ANNO	2° ANNO	3° ANNO	4° ANNO	
<b>Attività e insegnamenti obbligatori per tutti gli studenti - orario settimanale</b>					
Lingua e letteratura italiana	4	4	4	4	4
Lingua straniera	3	3	3	3	3
Storia e Geografia	3	3			
Storia			2	2	2
Filosofia			2	2	2
Matematica	5	4	4	4	4
Informatica	2	2	2	2	2
Fisica	2	2	3	3	3
Scienze naturali*	3	4	5	5	5
Disegno e Storia Dell'Arte	2	2	2	2	2
Scienze Motorie e Sportive	2	2	2	2	2
Religione Cattolica o Att. Altern.	1	1	1	1	1
<b>totale</b>	<b>27</b>	<b>27</b>	<b>30</b>	<b>30</b>	<b>30</b>

\* Biologia, Chimica, Scienze della Terra

# Liceo

## Scienze Umane



La proposta formativa del Liceo Scienze Umane, è indirizzata soprattutto agli alunni che sono particolarmente interessati al settore dell'educazione, a coloro che aspirano ad essere i futuri insegnanti della scuola dell'infanzia e della scuola primaria o comunque a diventare docenti, a coloro che si sentono portati per il sociale e che quindi aspirano a professioni in cui la cura degli altri e la conoscenza delle problematiche dei soggetti più deboli è fondamentale.

Come tutti i Licei il piano di studi del liceo scienze umane (riportato a lato) prepara all'accesso di qualunque facoltà universitaria con particolari approfondimenti per le discipline di indirizzo: Scienze umane e Filosofia per tutto il quinquennio.

Lo studio delle scienze umane, mira a spiegare agli studenti il funzionamento della mente umana attraverso gli studi compiuti dalle più importanti scuole di pensiero e far comprendere i meccanismi che regolano il comportamento, anche nel contesto sociale e pedagogico, in stretta correlazione con la storia. Lo studio della filosofia porta all'analisi delle problematiche legate alla didattica, agli obiettivi, alla metodologia, ai contenuti dell'insegnamento.

Non mancano in questo Liceo i contatti degli studenti con il territorio e con quelle facoltà universitarie che si possono considerare la naturale prosecuzione degli studi delle scienze umane, nonché le occasioni di approfondimento attraverso l'incontro con esperti del settore.

# PIANO Di STUDI

## Liceo delle Scienze Umane

	1° Biennio		2° Biennio		5° ANNO
	1° ANNO	2° ANNO	3° ANNO	4° ANNO	
<b>Attività e insegnamenti obbligatori per tutti gli studenti - orario settimanale</b>					
Lingua e letteratura italiana	4	4	4	4	4
Lingua e cultura latina	3	3	2	2	2
Lingua e cultura straniera	3	3	3	3	3
Storia e Geografia	3	3			
Storia			2	2	2
Diritto ed Economia	2	2			
Filosofia			3	3	3
Scienze Umane *	4	4	5	5	5
Matematica**	3	3	2	2	2
Fisica			2	2	2
Scienze Naturali***	2	2	2	2	2
Storia dell'Arte			2	2	2
Scienze Motorie e Sportive	2	2	2	2	2
Religione Cattolica o Att. Altern.	1	1	1	1	1
<b>totale</b>	<b>27</b>	<b>27</b>	<b>30</b>	<b>30</b>	<b>30</b>

\* Antropologia, Pedagogia, Psicologia e Sociologia

\*\* con informatica al primo biennio

\*\*\* Biologia, Chimica, Scienze della Terra

## ***Per Contattarci***

[www.pestalozzi.it](http://www.pestalozzi.it)

### ***Sede Centrale***

Corso Giuseppe di Vittorio  
tel. 0882 373491 fax 0882 334013

### ***Liceo Scienze Applicate***

Corso Giuseppe di Vittorio  
tel. 0882 373491

### ***Dirigente Scolastico***

tel. 0882 332124

### ***Liceo Scienze Umane***

Via Adda  
tel. 0882 070127

### ***Direttore SGA***

tel. 0882 377337

### ***Liceo Linguistico***

via Vecchia Foggia  
tel. 0882 334581

### ***Vice Presidenza***

tel. 0882 337429

### ***Liceo Artistico***

via Adda  
tel. 0882 070131